DIRECTION DEVELOPPEMENT - DIRECTION DEVELOPPEMENT ECONOMIQUE

mis à jour le 14/10/2010

DIRECTION DEVELOPPEMENT ECONOMIQUE

AYNAUD Francis
Directeur

BRENIER Martine
Assistante du directeur

AILLOT Florence
Assistante fonctionnelle informatique

SERVICE AUX ENTREPRISES

MERE Frédéric
Chef de service

SERVICE AGRICULTURE

LOMBART Anne-Catherine
Chef de service

SERVICE TOURISME

JARNIAS Christine
Chef de service

SERVICE DEVELOPPEMENT MONTAGNE

JACQUEMOUD Daniel
Chef de service

DIRECTION DEVELOPPEMENT - DIRECTION DEVELOPPEMENT ECONOMIQUE - SERVICE AUX ENTREPRISES

mis à jour le 14/10/2010

SERVICE AUX ENTREPRISES

MERE Frédéric
Chef de service

PARET Florence

Secrétaire

BOURDIN Lydie

Chargée d'accueil des entreprises

BOSCARIOL Véronique
LANGENECKER Sandrine

Gestionnaires de dossiers administratifs et financiers

MAZET Nelly

Chargée de mission administratif, financier et juridique

ABRY Alexandre
LADREYT Esther
PASQUET Sophie

Chargés de mission auprès des entreprises et des EPCI

SKUBICH Amélie

Chargée de mission Promotion/Prospection

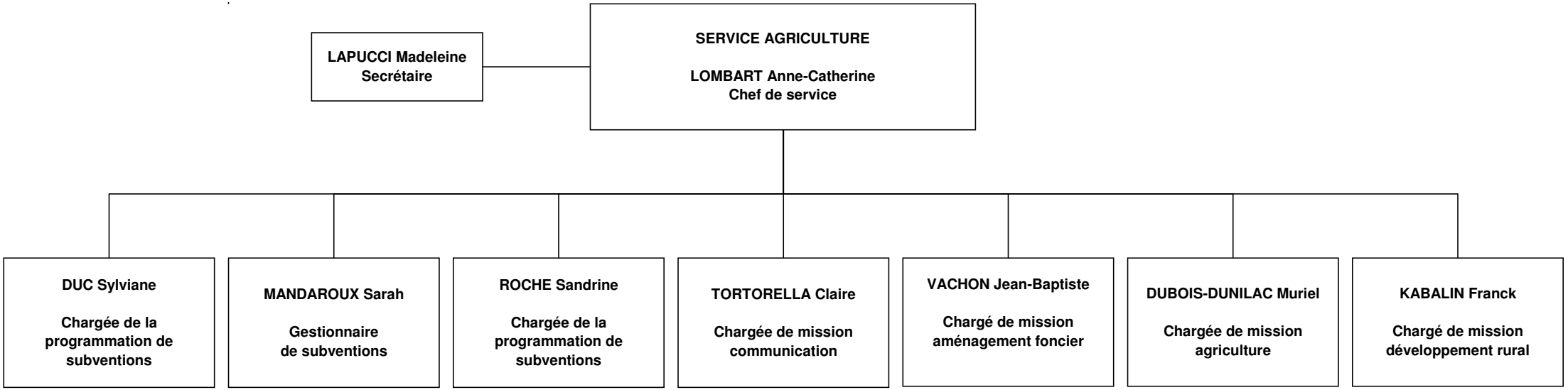
LAPUCCI Madeleine
Secrétaire
SERVICE AGRICULTURE
LOMBART Anne-Catherine
Chef de service
DUC Sylviane
Chargée de la programmation de subventions
MANDAROUX Sarah
Gestionnaire de subventions
ROCHE Sandrine
Chargée de la programmation de subventions
TORTORELLA Claire
Chargée de mission communication
VACHON Jean-Baptiste
Chargé de mission aménagement foncier
DUBOIS-DUNILAC Muriel
Chargée de mission agriculture
KABALIN Franck
Chargé de mission développement rural

DIRECTION DEVELOPPEMENT - DIRECTION DEVELOPPEMENT ECONOMIQUE - SERVICE TOURISME

mis à jour le 14/10/2010

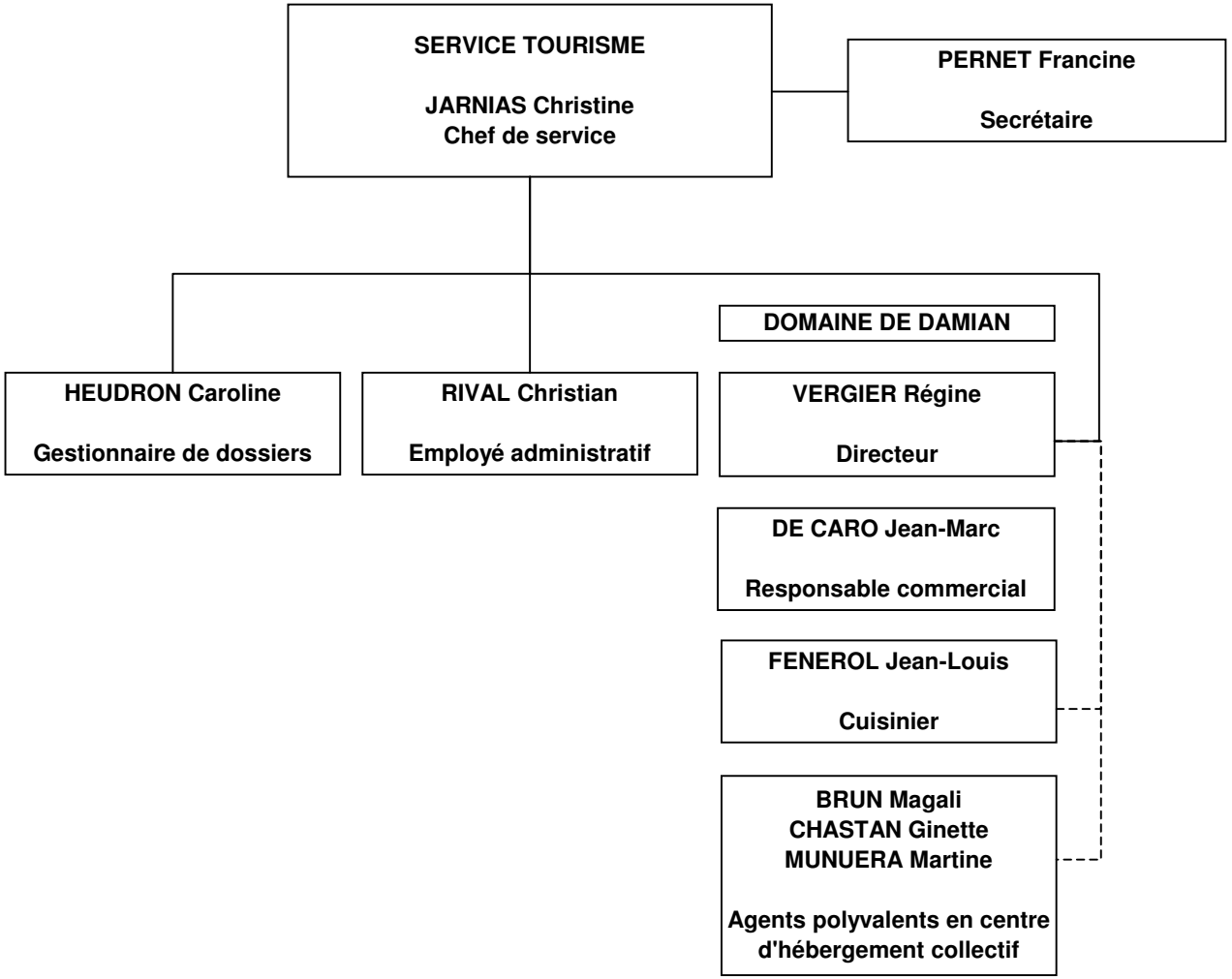

DIRECTION DEVELOPPEMENT - DIRECTION DEVELOPPEMENT ECONOMIQUE - SERVICE DEVELOPPEMENT MONTAGNE

mis à jour le 14/10/2010

SERVICE DEVELOPPEMENT MONTAGNE
JACQUEMOUD Daniel
Chef de service

GARIN Mélanie
Secrétaire

CELLULE RHOVALPARC ADMINISTRATIVE ET FINANCIERE
GERARD Micheline
Responsable de la cellule

CHARRE Jocelyne
Assistante administrative

PANIZIAN Isabelle
Secrétaire

CELLULE DIE

COTTAZ Marion
Chargée de promotion conseil en commercialisation tourisme

SARLES Anne
Chargée du développement touristique

BRANCATO Bruno
Chargé évènementiel et communication

STATION FONT D'URLE
OBOUSSIER Marc
Directeur

CLEMENT Jean-Marc
Responsable qualité

ROLLIN Martine
Gestionnaire des sites d'accueil et des caisses

BOURNAT Patrice
Responsable damage

en cours de recrutement
Responsable technique

FARAVELON Joël
Chef d'exploitation

STATION VALDROME
en cours de recutement
Responsable site de loisirs

MOUNADI Badia
Cuisinière

STATION LUS LA CROIX HAUTE
SALLANSONNET Thomas
Directeur

BERNARD Patrick
Agent entretien polyvalent

STATION COL DU ROUSSET
MONACI Marc
Directeur

DUPRAZ Christophe
Chef d'exploitation

NAL Frédéric
Responsable du parc de véhicules

BELLIER BENISTAND Francis
Technicien de maintenance électrique remontées mécaniques

FAURE Marc
remplacé par VELUT Philippe
Maintenance remontées mécaniques

CERDAN Yann
Agent polyvalent

STATION HERBOUILLY

PERUCCA Virginie
Secrétaire