DIRECTION DEVELOPPEMENT - DIRECTION DE L'ENVIRONNEMENT

mis à jour le 17/06/2010

DIRECTION DE L'ENVIRONNEMENT

TROUILLET Laurent
Directeur

REYNAUD Véronique
Assistante direction

SERVICE GESTION DE L'EAU

BABYLON Alain
Chef de service

SERVICE
ESPACES NATURELS SENSIBLES

GOGUÉ-MEUNIER Nicolas
Chef de service

SERVICE ENVIRONNEMENT

POCHELON Isabelle
Chef de service

DIRECTION DEVELOPPEMENT - DIRECTION DE L'ENVIRONNEMENT - SERVICE GESTION DE L'EAU

mis à jour le 17/06/2010

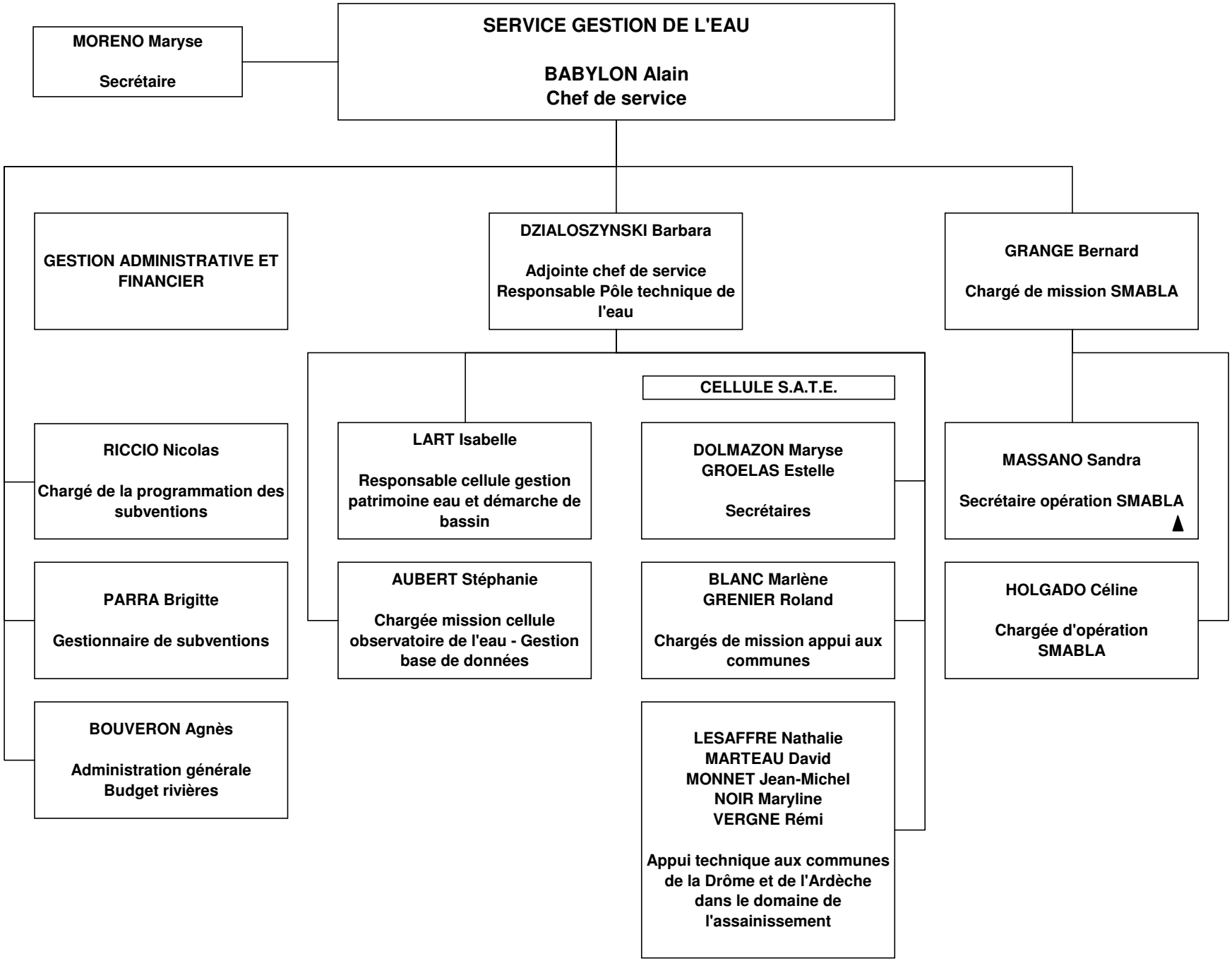

DIRECTION DEVELOPPEMENT - DIRECTION DE L'ENVIRONNEMENT - SERVICE ESPACES NATURELS SENSIBLES

mis à jour le 17/06/2010

POLE SECRETARIAT
(Services Environnement et ENS)

BOUIX Vanessa
GRIZEL Nathalie

Secrétaires

SERVICE ESPACES NATURELS SENSIBLES

GOGUÉ-MEUNIER Nicolas
Chef de service

COSTA Florent

Chargé de mission ouverture aux publics des sites ENS

CHAMBON Olivier

Chargé de mission Forêt de Saoû

THOMINE Sophie

Chargée de mission accompagnement ENS locaux et projets innovants

GESTION ADMINISTRATIVE ET FINANCIERE

SANDON Murielle

Gestionnaire de subventions et dépenses directes (Services Environnement et ENS

ECOGARDES PERMANENTS

FLENET Laurent

Coordinateur technique

BREYTON Jean-Noël
LOSSON Eric
MAILE Vincent
MASSE Yannick
PERRON Nicolas

ECOGARDES SAISONNIERS

LLORET Philippe
ROULAUD Christine
TACHE-PEYROL Nicolas

(du 01/05 au 31/10/09)

ECOGARDES EQUESTRES SAISONNIERS

BERTONCELLO Cécile
GAY William
VIGNON Maryline

(du 01/05 au 30/09/09)

DOMAINE DE LORIENT

PELLET Lilian
Ouvrier de maintenance polyvalent

PELLET Sylvia
Agent de permanence

DIRECTION DEVELOPPEMENT - DIRECTION DE L'ENVIRONNEMENT - SERVICE ENVIRONNEMENT

mis à jour le 17/06/2010

POLE SECRETARIAT
(Services Environnement et ENS)

BOUIX Vanessa
GRIZEL Nathalie

Secrétaires

SERVICE ENVIRONNEMENT

POCHELON Isabelle
Chef de service

poste vacant

Gestionnaire de subventions guichet unique énergie Département / Région

SANDON Murielle

Gestionnaire de subventions et dépenses directes (Services Environnement et ENS)