

# CARTE MOBILITÉ INCLUSION INVALIDITÉ CMI-I

## INVALIDITÉ



Placeholder for text or information, consisting of several horizontal lines.



# La CMI invalidité, c'est quoi ?

C'est une carte.

Cette carte remplace l'ancienne carte d'invalidité.

La CMI invalidité est gratuite.



# La CMI invalidité, pourquoi ?



Pour vous donner des avantages ou pour vous rendre la vie plus simple quand vous vous déplacez.

Un avantage vous rend la vie plus simple.

Par exemple,  
grâce à la CMI invalidité vous avez :

- le droit d'utiliser une place assise dans le bus, dans le métro ou dans les salles d'attente ;

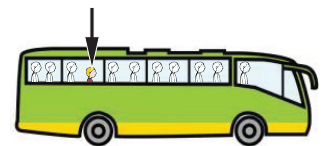

- le droit de passer devant tout le monde quand vous faites la queue ;

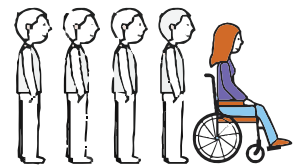

- le droit de payer moins cher les transports en commun.

La personne qui vous accompagne a aussi ces avantages.

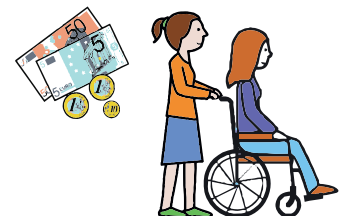

La CMI invalidité permet de payer moins d'impôts.



# La CMI invalidité, pour qui ?

Pour les personnes qui ont un taux d'incapacité de plus de 80%.

Le taux d'incapacité mesure vos difficultés dans la vie à cause de votre handicap.

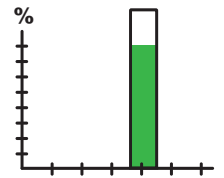

Si vous avez besoin d'aide tout le temps, vous pouvez avoir un taux d'incapacité de plus de 80%.



Par exemple, vous avez besoin d'aide tout le temps pour vous laver ou pour vous habiller.



**Si vous êtes classé en 3ème catégorie de la pension d'invalidité de la Sécurité Sociale, vous pouvez aussi avoir la CMI invalidité.**



Pour être classé en 3ème catégorie de la pension d'invalidité de la Sécurité Sociale :



- vous ne devez pas pouvoir travailler ;
- vous devez avoir besoin d'aide tout le temps.

**Certaines personnes âgées ont la CMI invalidité automatiquement.**

Ce sont les personnes en GIR 1 et GIR 2 qui ont l'APA.

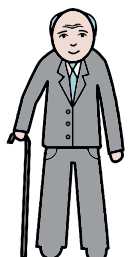

## L'APA, c'est quoi ?

L'APA, c'est l'**A**llocation **P**ersonnalis e d'**A**utonomie.



## L'APA, pourquoi ?

Pour aider les personnes  g es de plus de 60 ans qui ont des difficult s dans la vie   cause de leur  ge.



Par exemple, vous n'arrivez plus   vous lever et   vous habiller seul   cause de votre  ge. L'APA peut vous aider   payer la personne qui vous aide.



## L'APA, comment ?

Un professionnel de la MDA vient regarder vos difficult s chez vous.

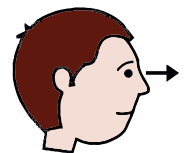

La MDA est la **M**aison **D** partementale de l'**A**utonomie. Elle regroupe la MDPH, **M**aison **D** partementale des **P**ersonnes **H**andicap es et les services du D partement qui s'occupent des personnes  g es et des personnes handicap es. Apr s sa visite, le professionnel dit quel est votre GIR.



Le GIR mesure les difficult s des personnes  g es dans la vie de tous les jours.

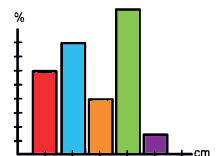

Si vous  tes en GIR 1 ou en GIR 2, vous  tes en tr s grande difficult .

Par exemple, vous  tes oblig  de rester allong  tout le temps dans votre lit.

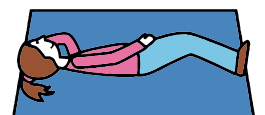

Si vous avez l'APA et que vous êtes en GIR 1 ou en GIR 2 vous avez automatiquement et pour toujours la CMI stationnement.

Pour avoir l'APA, il faut faire une demande auprès de la MDA.

## La CMI invalidité, pour combien de temps ?

Pour une durée de 1 an à 20 ans.

Elle peut aussi vous être donnée pour toujours.



## Puis-je avoir d'autres CMI en même temps que la CMI invalidité ?

Oui, vous pouvez avoir une CMI invalidité en même temps qu'une CMI stationnement mais ce n'est pas automatique.

Pour avoir une CMI invalidité, il faut faire une demande auprès de la MDA. Après l'étude de votre demande, vous savez si vous avez le droit d'avoir la CMI invalidité.

Si vous avez déjà une CMI invalidité, il est inutile de demander une CMI priorité. Les avantages de la CMI priorité sont compris dans la CMI invalidité.

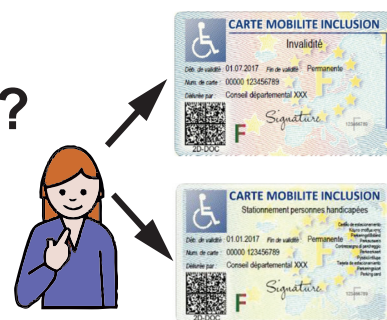

Fiche en facile à lire et à comprendre réalisée par l'Esat Adapei 26-Pierrelatte.

© Logo européen Facile à lire : Inclusion Europe.

Plus d'informations sur le site [easy-to-read.eu](http://easy-to-read.eu)

Illustrations libres de droit : ARASAAC.ORG

Mise à jour : 03/02/20

